

**Проект планировки территории для строительства объекта АО "Самаранефтегаз":
4522П "Техническое перевооружение АГЗУ №53 Белозерско-Чубовского месторождения" (программа замераемости)
в границах сельского поселения Красный Яр муниципального района Красноярский Самарской области**

Каталог координат характерных точек
- границы зон планируемого размещения
линейных объектов;
- красных линий

Номер	Хочки	Уточки	Угол	Длина	Направление
1	5 918 326,81	398 848,77	287°24'25"	9,69	1-2
2	5 918 329,71	398 839,52	15°33'53"	14,68	2-3
3	5 918 343,85	398 843,46	303°3'2"	7,21	3-4
4	5 918 347,78	398 837,42	303°2'32"	7,85	4-5
5	5 918 352,06	398 830,84	308°44'44"	13,57	5-6
6	5 918 360,55	398 820,26	304°34'3"	6,25	6-7
7	5 918 364,10	398 815,11	304°32'51"	4,54	7-8
8	5 918 366,67	398 811,37	304°28'57"	1,70	8-9
9	5 918 367,64	398 809,97	312°17'29"	3,29	9-10
10	5 918 369,85	398 807,53	312°12'35"	16,27	10-11
11	5 918 380,78	398 795,48	303°45'28"	14,11	11-12
12	5 918 388,62	398 783,75	296°45'41"	2,61	12-13
13	5 918 389,80	398 781,42	137°39'2"	3,82	13-14
14	5 918 386,97	398 784,00	184°41'58"	16,66	14-15
15	5 918 370,37	398 782,63	228°24'5"	36,11	15-16
16	5 918 346,39	398 755,63	291°12'30"	8,07	16-17
17	5 918 349,31	398 748,10	48°27'4"	17,44	17-18
18	5 918 360,88	398 761,16	317°0'47"	7,35	18-19
19	5 918 366,26	398 756,15	316°55'50"	0,63	19-20
20	5 918 366,72	398 755,20	228°30'13"	0,69	20-21
21	5 918 366,26	398 755,20	228°27'1"	17,04	21-22
22	5 918 354,96	398 742,45	228°27'55"	4,09	22-23
23	5 918 352,24	398 739,38	318°31'20"	35,1	23-24
24	5 918 354,87	398 737,06	228°28'13"	17,17	24-25
25	5 918 343,49	398 724,20	138°28'48"	26,21	25-26
26	5 918 323,86	398 741,56	138°43'36"	1,85	26-27
27	5 918 322,47	398 742,80	107°54'26"	49,96	27-28
28	5 918 307,11	398 790,33	107°31'1"	19,93	28-29
29	5 918 301,11	398 809,34	196°26'12"	2,40	29-30
30	5 918 298,81	398 808,66	107°23'10"	9,59	30-31
31	5 918 295,94	398 817,81	107°24'47"	20,30	31-32
32	5 918 289,87	398 837,18	17°23'36"	9,57	32-33
33	5 918 299,00	398 840,04	17°25'22"	2,24	33-34
34	5 918 301,13	398 840,71	17°39'0"	0,69	34-35
35	5 918 301,79	398 840,92	17°24'54"	10,93	35-36
36	5 918 312,22	398 844,19	17°25'5"	8,55	36-37
37	5 918 320,38	398 846,75	17°23'59"	6,74	37-1
38	5 918 329,95	398 863,00	308°4'44"	36,50	38-39
39	5 918 420,46	398 834,27	308°5'59"	1,68	39-40
40	5 918 421,49	398 832,95	218°5'23"	19,31	40-41
41	5 918 406,30	398 821,04	218°8'25"	1,89	41-42
42	5 918 404,81	398 819,87	218°4'26"	20,08	42-43
43	5 918 389,00	398 807,49	128°3'32"	15,71	43-44
44	5 918 379,31	398 819,86	220°7'19"	7,65	44-45
45	5 918 373,46	398 814,93	268°34'4"	7,40	45-46
46	5 918 373,28	398 807,53	307°59'55"	0,41	46-47
47	5 918 373,53	398 807,21	132°18'9"	5,33	47-48
48	5 918 369,93	398 811,15	124°33'40"	10,95	48-49
49	5 918 363,72	398 820,17	343°2'47"	8,20	49-50
50	5 918 371,57	398 817,78	40°0'5"	4,87	50-51
51	5 918 375,30	398 820,91	129°3'43"	19,24	51-52
52	5 918 363,17	398 835,85	37°58'58"	26,36	52-53
53	5 918 383,95	398 852,07	37°59'23"	17,76	53-38
	0,00	0,00	Площадь	7 800,00	кв.м

Общая площадь - 7800 кв.м.

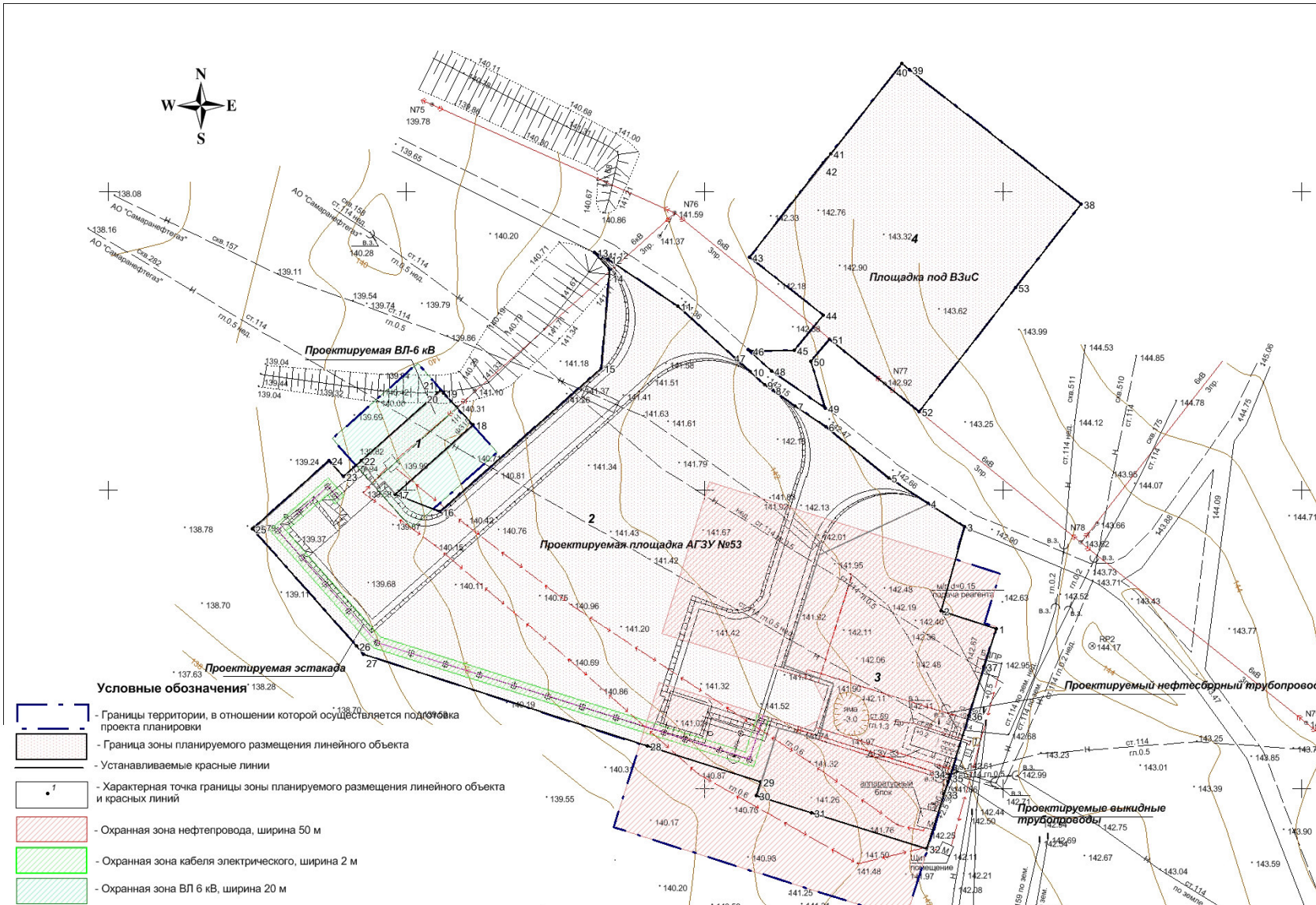

- Условные обозначения**
- Границы территории, в отношении которой осуществляется подготовка проекта планировки
 - Граница зоны планируемого размещения линейного объекта
 - Устанавливаемые красные линии
 - Характерная точка границы зоны планируемого размещения линейного объекта и красных линий
 - Охранная зона нефтепровода, ширина 50 м
 - Охранная зона кабеля электрического, ширина 2 м
 - Охранная зона ВЛ 6 кВ, ширина 20 м
 - Трубопроводы подземные (нефть)
 - Трубопроводы подземные (газ)
 - ЛЭП высокого напряжения
 - Подземная линия связи
 - Полевая дорога

- 1** - проектируемая ВЛ 6 кВ
- 2** - проектируемая площадка АГЗУ № 53 Белозерско-Чубовского месторождения
- 3** - проектируемые трубопроводы
- 4** - проектируемая площадка ВЗиС

ООО "СамараНИПнефть"

Изм.	Коп.уч.	Лист	Н.док.	Подпись	Дата
Исполнитель	Титлова Е.Ф.				
Директор	Ховрин Н.А.				

Проект планировки территории для строительства объекта АО "Самаранефтегаз": 4522П "Техническое перевооружение АГЗУ №53 Белозерско-Чубовского месторождения" (программа замераемости) в границах сельского поселения Красный Яр муниципального района Красноярский Самарской области

Раздел 1. Проект планировки территории Графическая часть	Стадия	Лист	Листов
	ПП	1	1

Чертеж границ зон планируемого размещения линейных объектов
М 1:500

ООО "Средневольская
землеустроительная компания"

Примечание:
* Красные линии совпадают с границами зоны планируемого размещения линейных объектов
* Перенос, переустройство и демонтаж существующих объектов не планируются
* Объекты социально-культурного и коммунально-бытового значения и прочие объекты капитального строительства отсутствуют
* Объекты федерального, регионального, местного значения отсутствуют